

DEPARTEMENT DU LOIR ET CHER
 COMMUNE DE SOUVIGNY EN SOLOGNE

Lieudit " Le Gâtinais "
 ** Le Gâtinais **

" Route de Vannes sur Cosson "

PLAN DE BORNAGE
 ET DE MASSE DU LOT 2

Cadastre section E n° 780
 Superficie mesurage = 760 m²

Echelle : 1/250

PLAN DE SITUATION

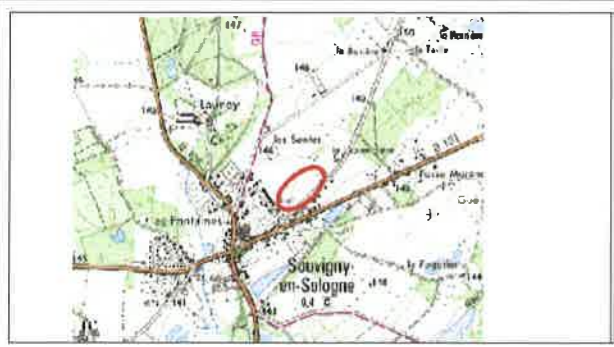

PLAN D'ENSEMBLE

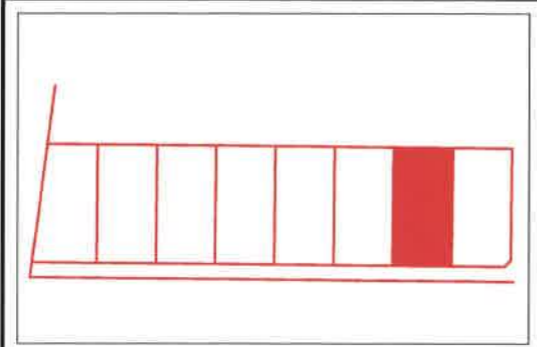

Légende :

- Application cadastrale
- ⊗ Borne
- - - Canalisations E.U.
- Regard branchement E.U.
- ☑ Coffret de branchement E.D.F.
- ⊕ Citerneau A.E.P.
- ⊠ Regard P.T.T.
- 32.48 Côte périmétrique
- 120.68 Côte altimétrique T.N.
- ↔ Accès au lot imposé
- Zone constructible (indication Négocim)

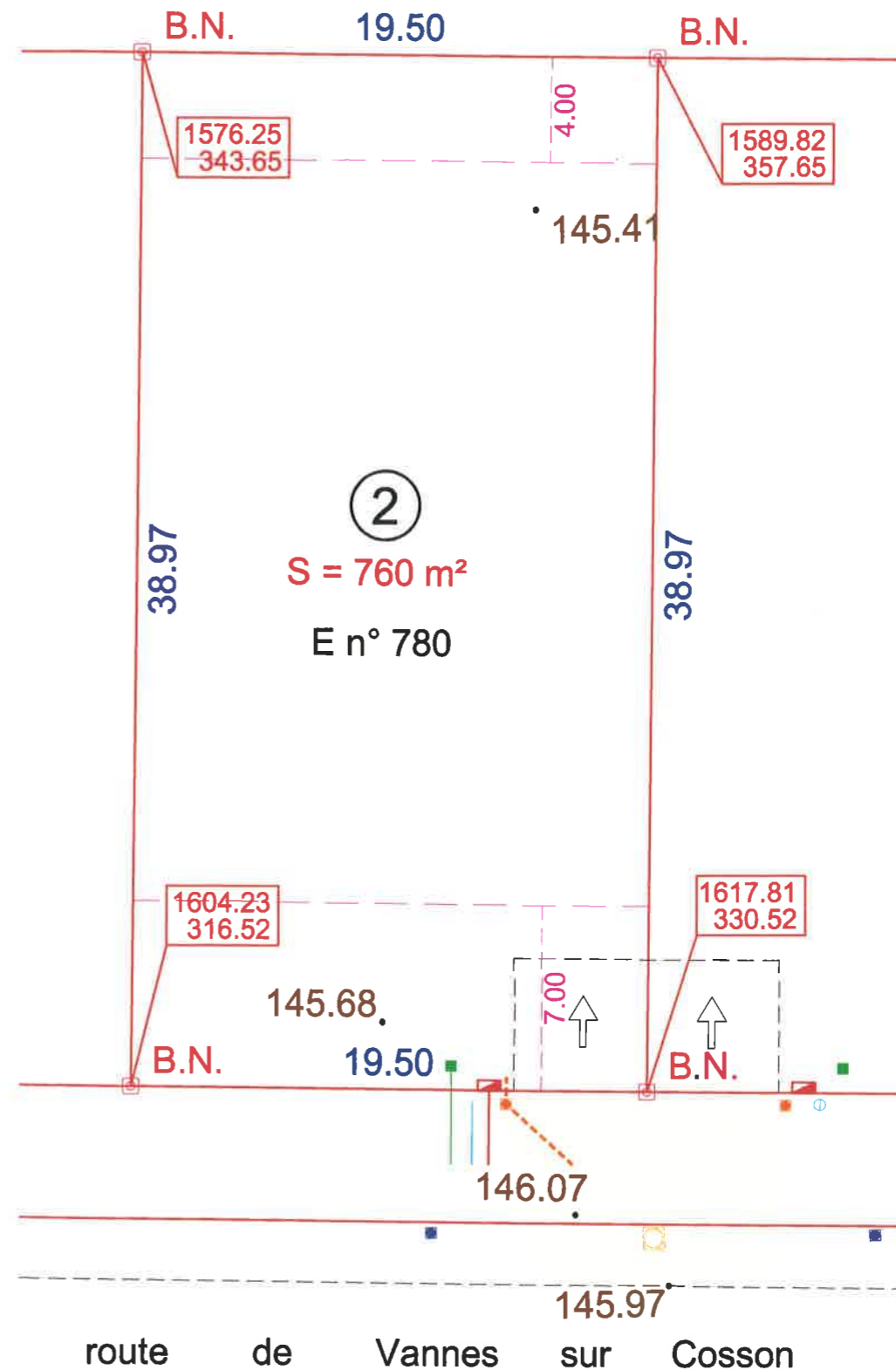
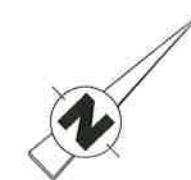

S.C.P. Alain et François PERRONNET
 Géomètres-Experts Associés
 25, Rue de la cordonnerie 45190 BEAUGENCY
 Tél : 02.38.44.96.04 Fax : 02.38.44.11.29

Dossier N° 08.424.DP2
 dessiné le 23/11/2009
 modifié le 19/04/2011

Plan réalisé d'après plan projet

NOTA : Le nivellement n'est pas rattaché au N.G.F.,
 NOTA : Le présent plan est dressé avant travaux et seul un levé topographique pourra servir au Permis de Construire
 NOTA : La position des branchements est indicative