

DEPARTEMENT DU MORBIHAN
Commune de PLOUAY

PA Sud - Rue de la Libération

PA8-b3 - PLAN EU-EP

Rattachement planimétrique: R.G.F. 93 (C.C. 48) Rattachement altimétrique: N.G.F. (G.P.S.)

Echelle: 1/500

Section AC n°313 & Section AD n°324

Indice	Date	Nature de la modification
A	22.12.2023	Réseaux EP : suppression de sections / noue supplémentaire au Sud du lot n°11 / implantation des puitsards / ajout noue fond de lot n°1 à 11
B	5.02.2024	Réseaux EP : noue dans le fond des lots n°1 à 11 - endiguement en remplacement d'un merlon
C	25.03.2024	
D	15.04.2024	Modification des emplacements de rétention pluviale des lots individuels
E		

Maître d'ouvrage

viladim
Aménagement & Promotion

Architecte :
ATELIER TLPA
41, rue Jean Macé
29200 BREST

Dressé le 22.12.2023 - Complété le 03.04.2024

Par Benjamin RENAUD

Référence : O22-339

Validé par le Géomètre-Expert



SELARL NICOLAS ASSOCIÉS
Géomètres-Experts - Urbaniste diplômé
AGENCE DE PLOUAY
7 rue Neuve
BP 28 - 56240 PLOUAY CEDEX
Tél : 02 97 33 30 35
Email : plouay@arnicolas.fr
WWW.NICOLAS-ASSOCIES.COM

LEGENDE

- RESEAU E.P. Ø250
- RESEAU E.P. Ø250 DRAIN
- RESEAU E.P. Ø300
- v TETE DE PONT
- GRILLE E.P. (50X50)
- REGARD E.P.
- ZONE D'IMPLANTATION DES RETENTIONS INDIVIDUELLES (volume utile : 3 m3 minimum/lot) (travaux à charge du lotisseur et entretien à charge des acquéreurs)
- NOUE EN FOND DE JARDIN (volume utile : 3m3 minimum/lot) (travaux à charge du lotisseur et entretien à charge des acquéreurs)
- RESEAU E.U. Ø160
- RESEAU E.U. Ø200
- REGARD E.U.
- BOITE DE BRANCHEMENT E.U.
- ENTRÉES CHARRIÈRES (emplacement obligatoire) : inconstructibles hormis carport en bois

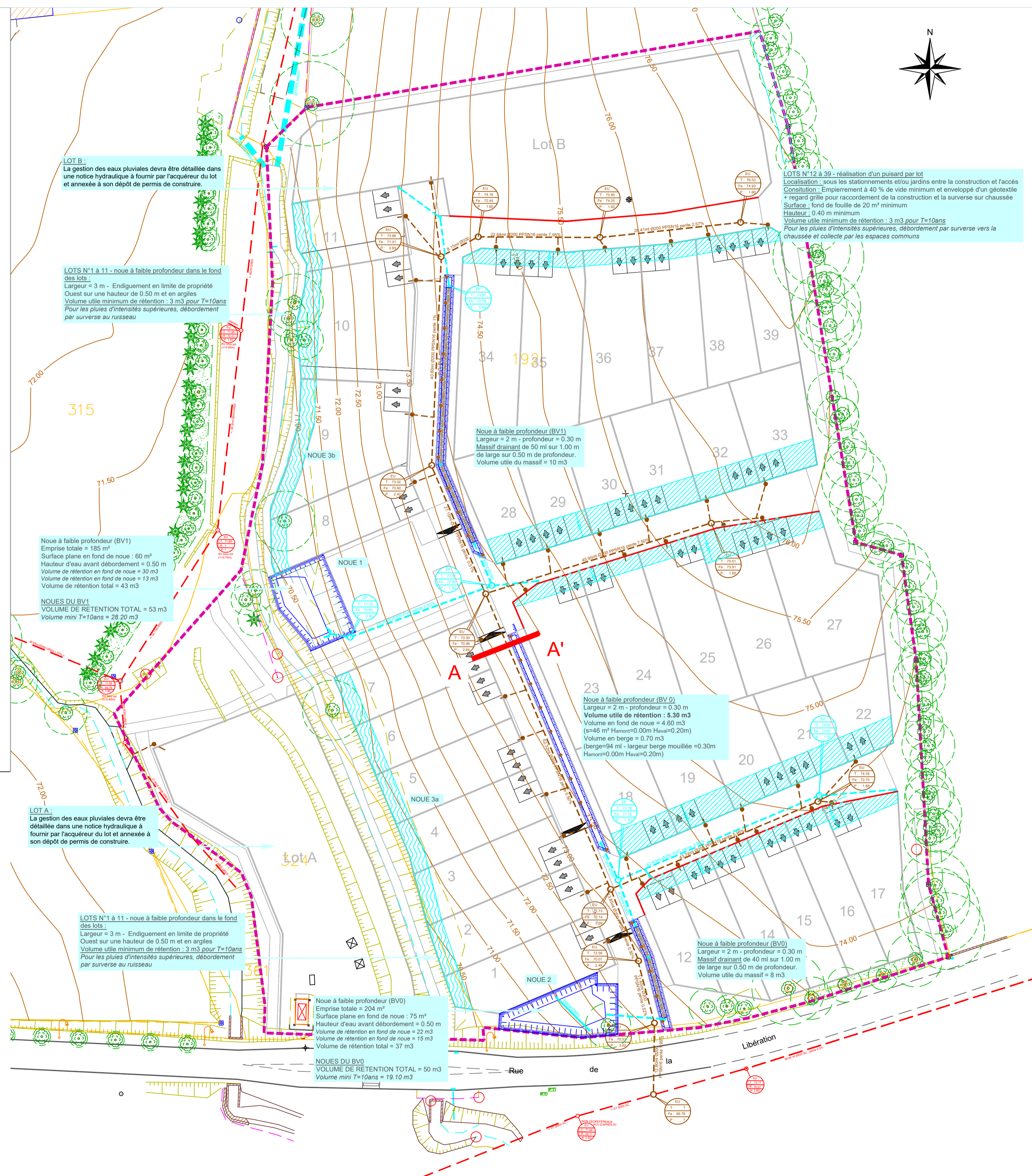

ANNEXE 7 - PROFIL DES NOUES

Rattachement planimétrique: R.G.F. 93 (C.C. 48) Rattachement altimétrique: N.G.F. (G.P.S.)

Echelle: 1/500

Section AC n°313 & Section AD n°324

Indice	Date	Nature de la modification
A	16.01.2024	
B	5.02.2024	Ajout d'une noue au Sud du lot n°1
C	25.03.2024	Réseaux EP: noue dans le fond des lots n°1 à 11 - engiement en remplacement d'un merlon
D	3.07.2024	Mise à jour - dépôt complément
E		

Maitre d'ouvrage
NEGOCIM
3 allée François Joseph Broussais
56000 Vannes
tél: 06 22 48 36 59

Architecte
ATELIER TLPA
41, rue Alain Marché
29200 BREST

Dressé le 3 juillet 2024
Par Benjamin RENAUD
Référence: O22-339
Validé par le Géomètre-Expert

SELARL NICOLAS ASSOCIÉS
Géomètres Experts - Urbanistes diplômés
AGENCE DE PLOUJAY
7 rue Néveux
BP 28 - 56400 PLOUJAY CEDEX
Tél: 02 97 33 35 35
Email: ploujay@nicolas.fr
WWW.NICOLAS-ASSOCIES.COM

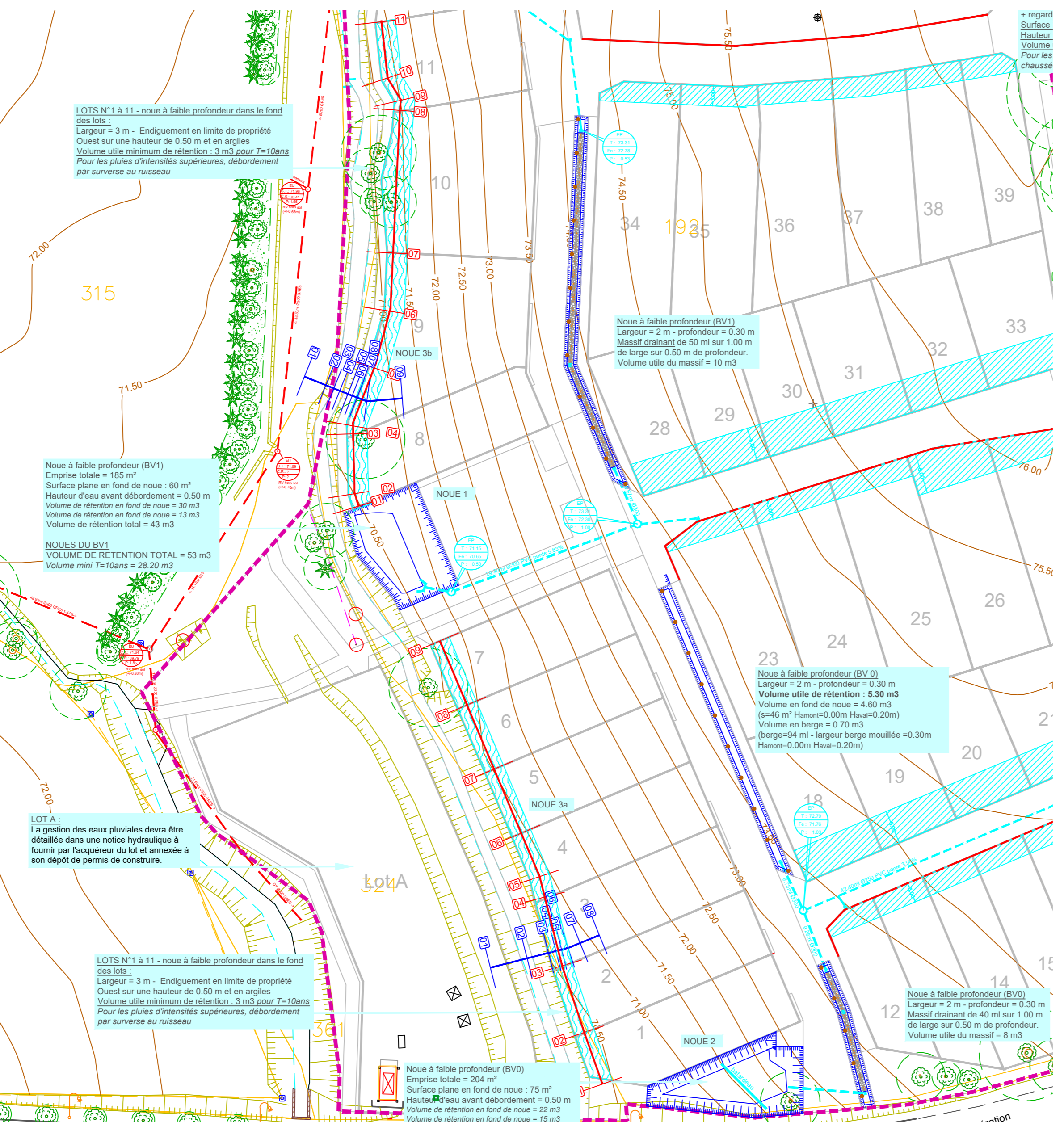
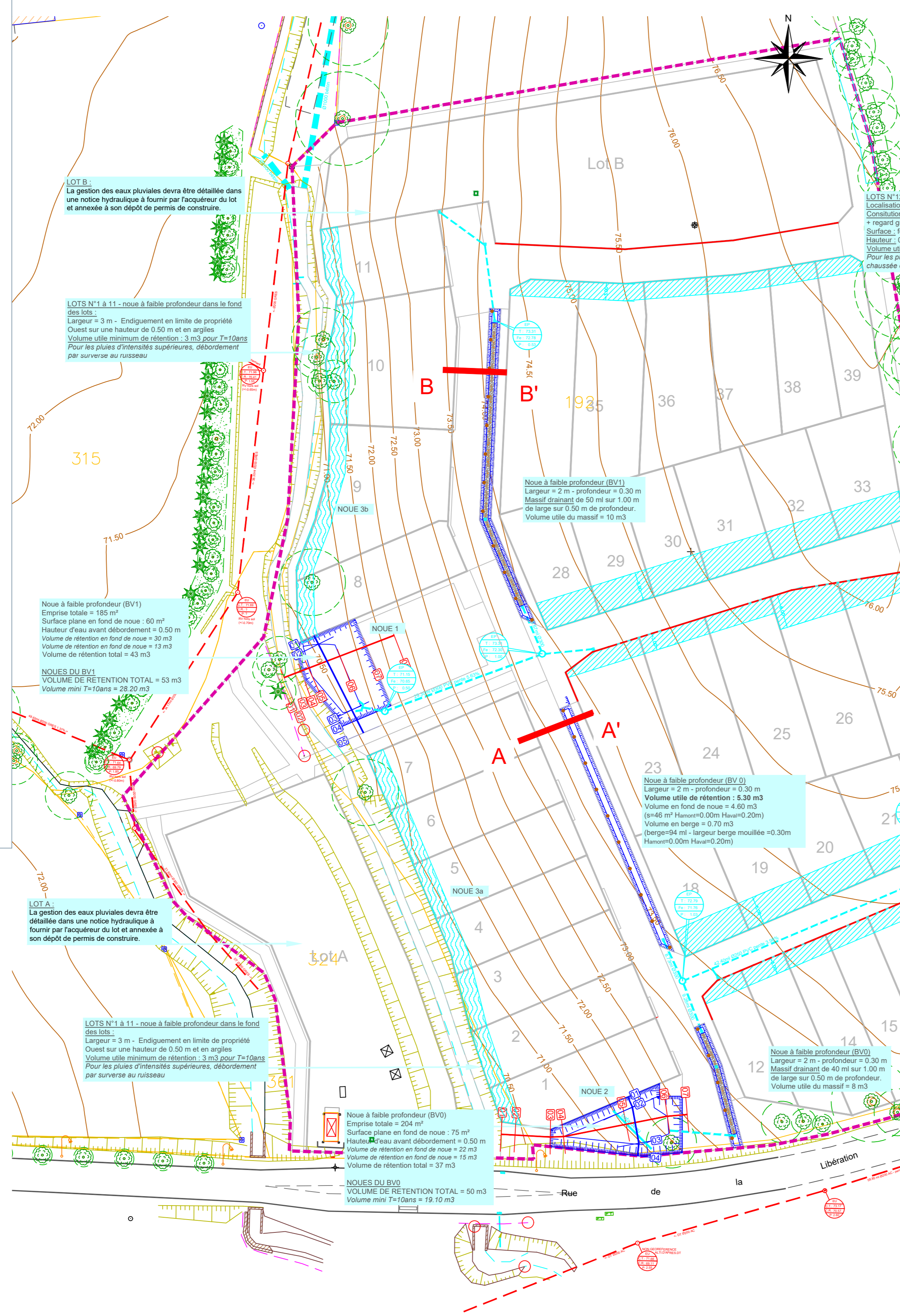

NOUE ATTENANTE A LA CHAUSSEE

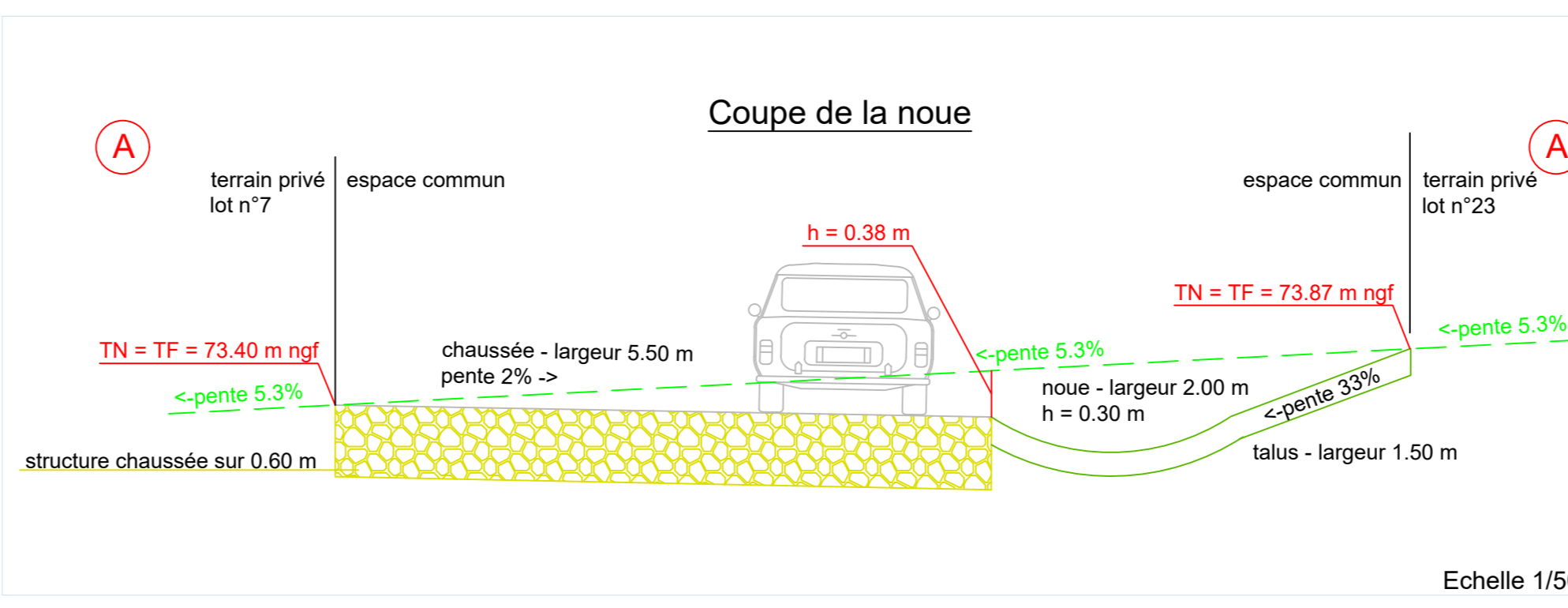

NOUE ATTENANTE A LA CHAUSSEE

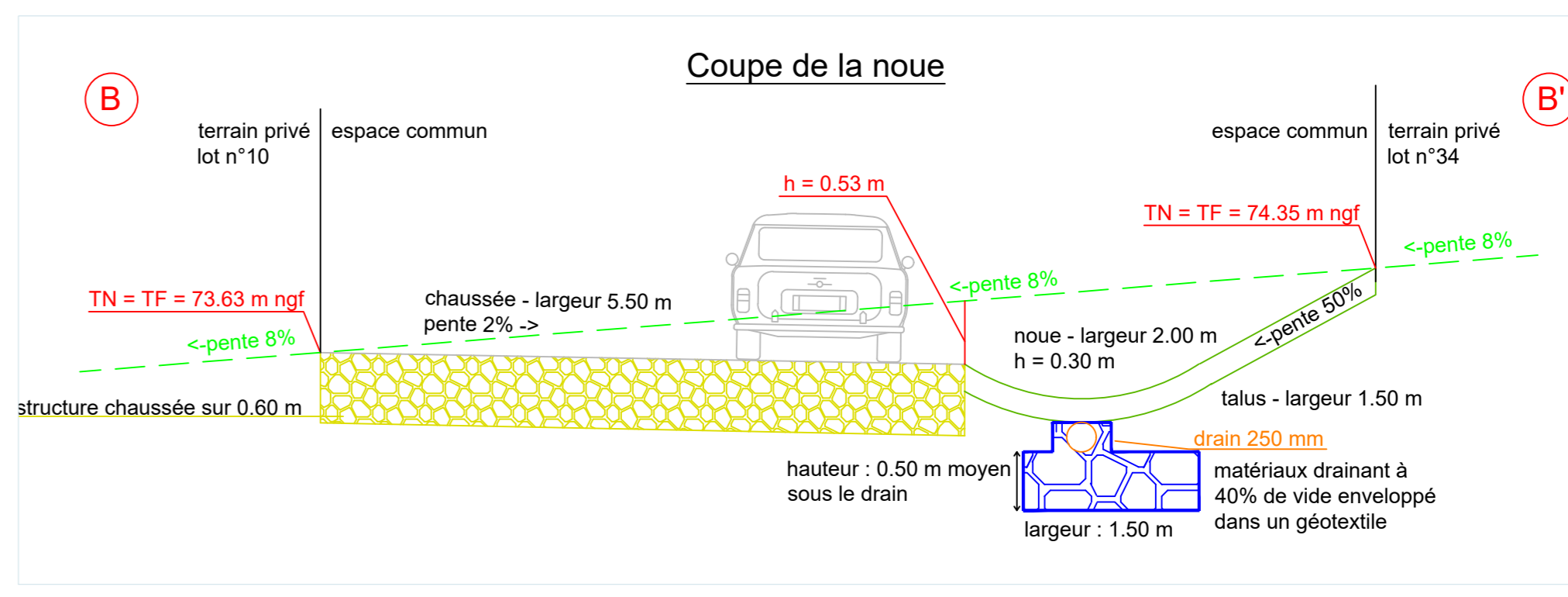

NOUE 1 (au Sud du lot n°8) - PROFIL a (BV1)

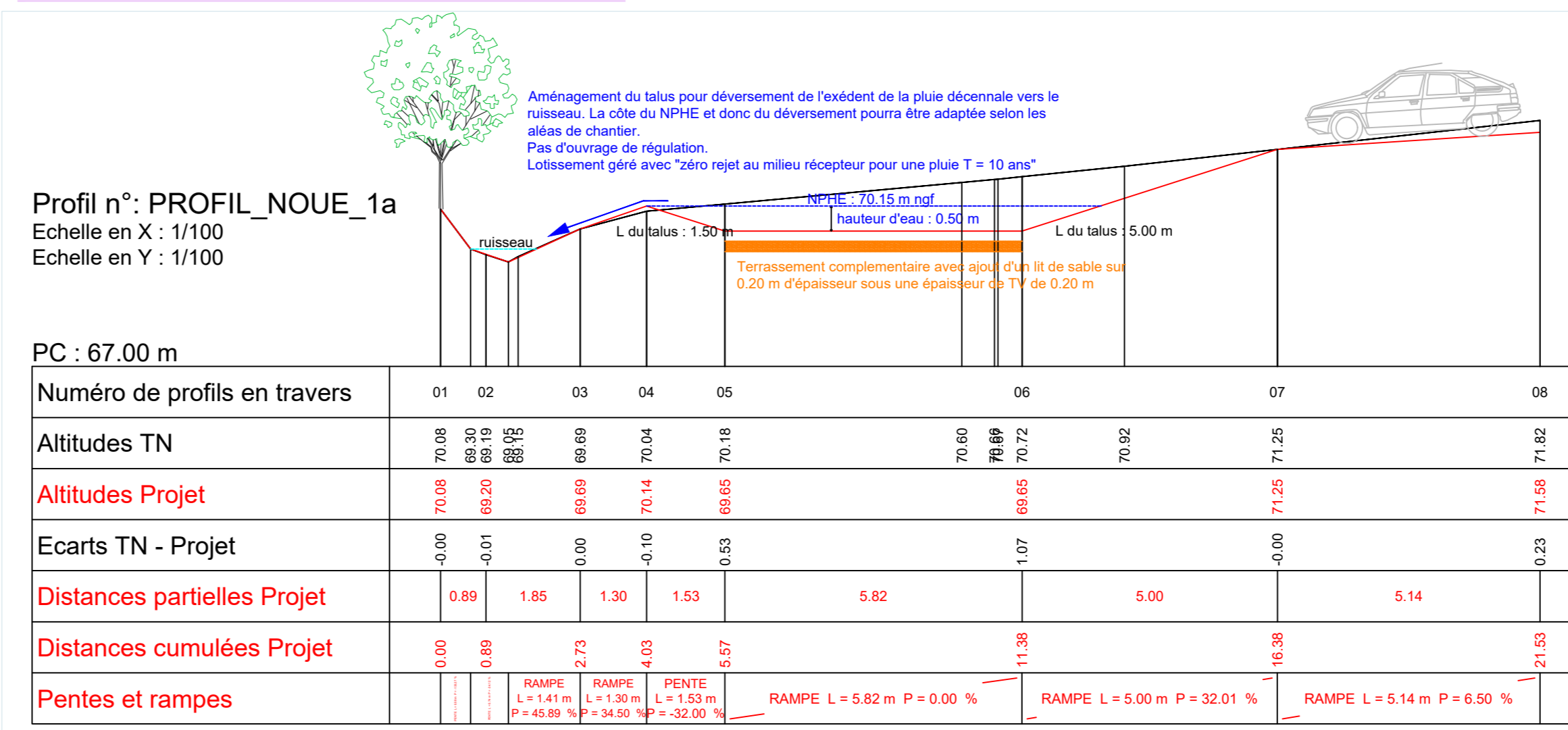

NOUE 1 (au Sud du lot n°8) - PROFIL b (BV1)

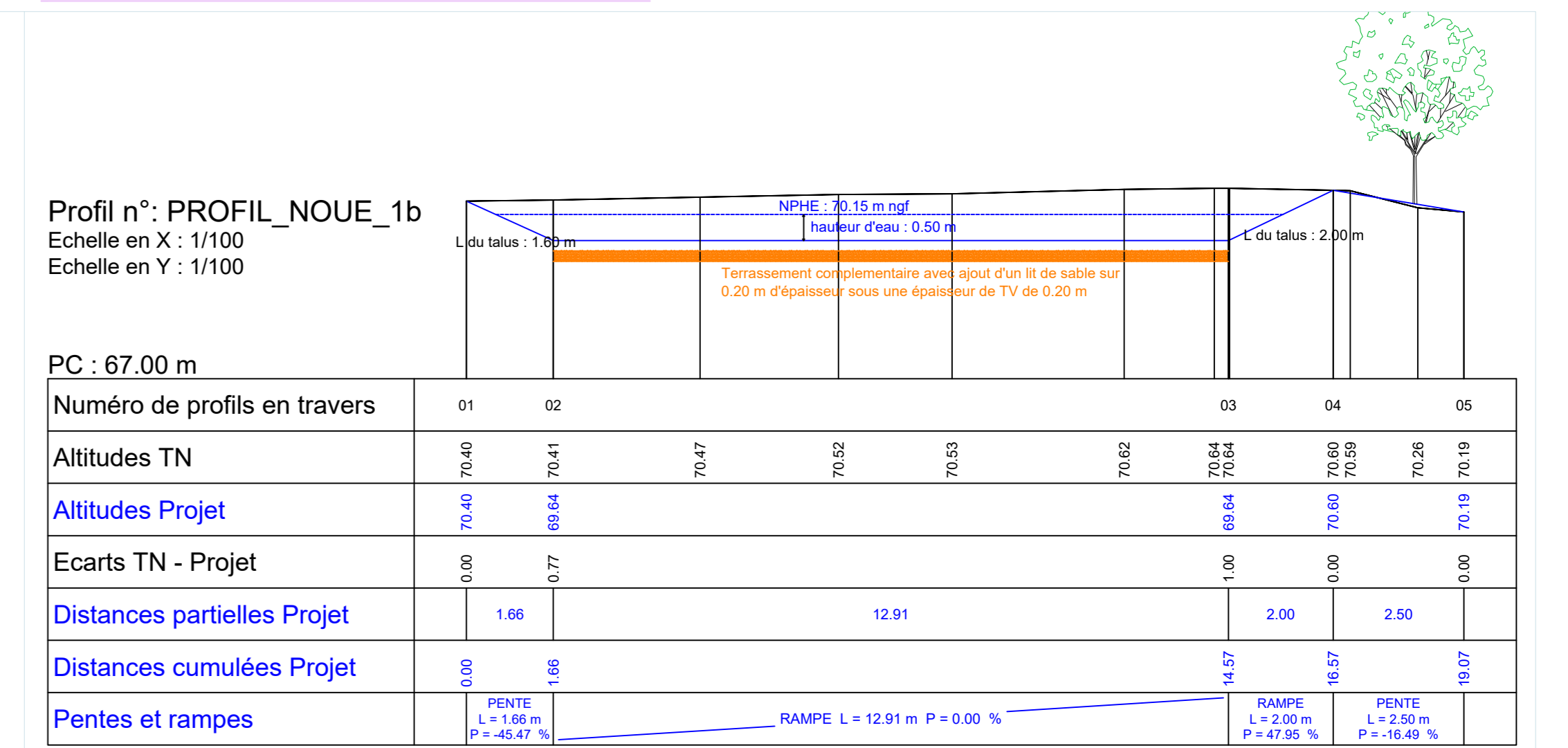

NOUE 2 (au Sud du lot n°1) - PROFIL a (BV0)

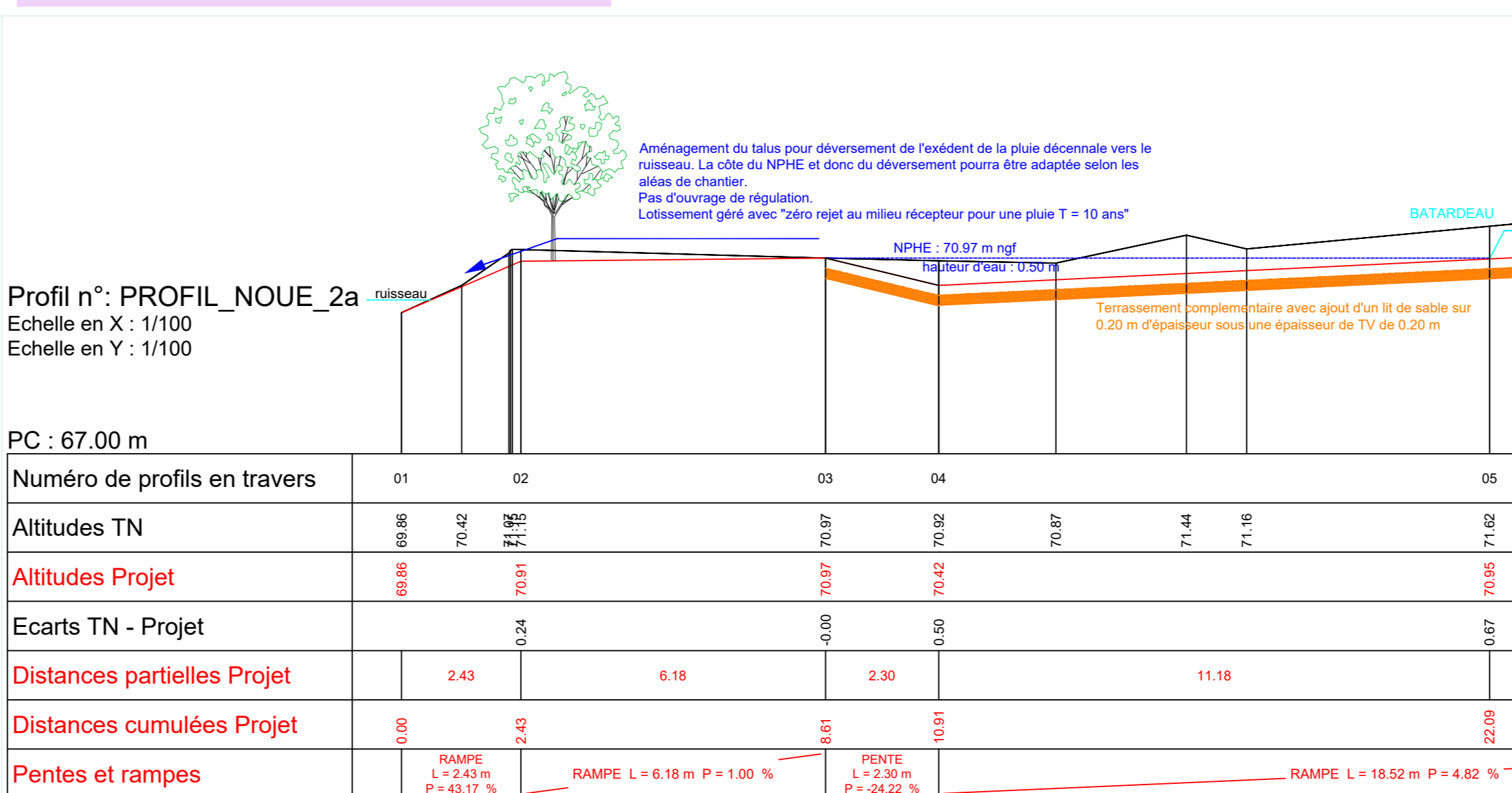

NOUE 2 (au Sud du lot n°1) - PROFIL b (BV0)

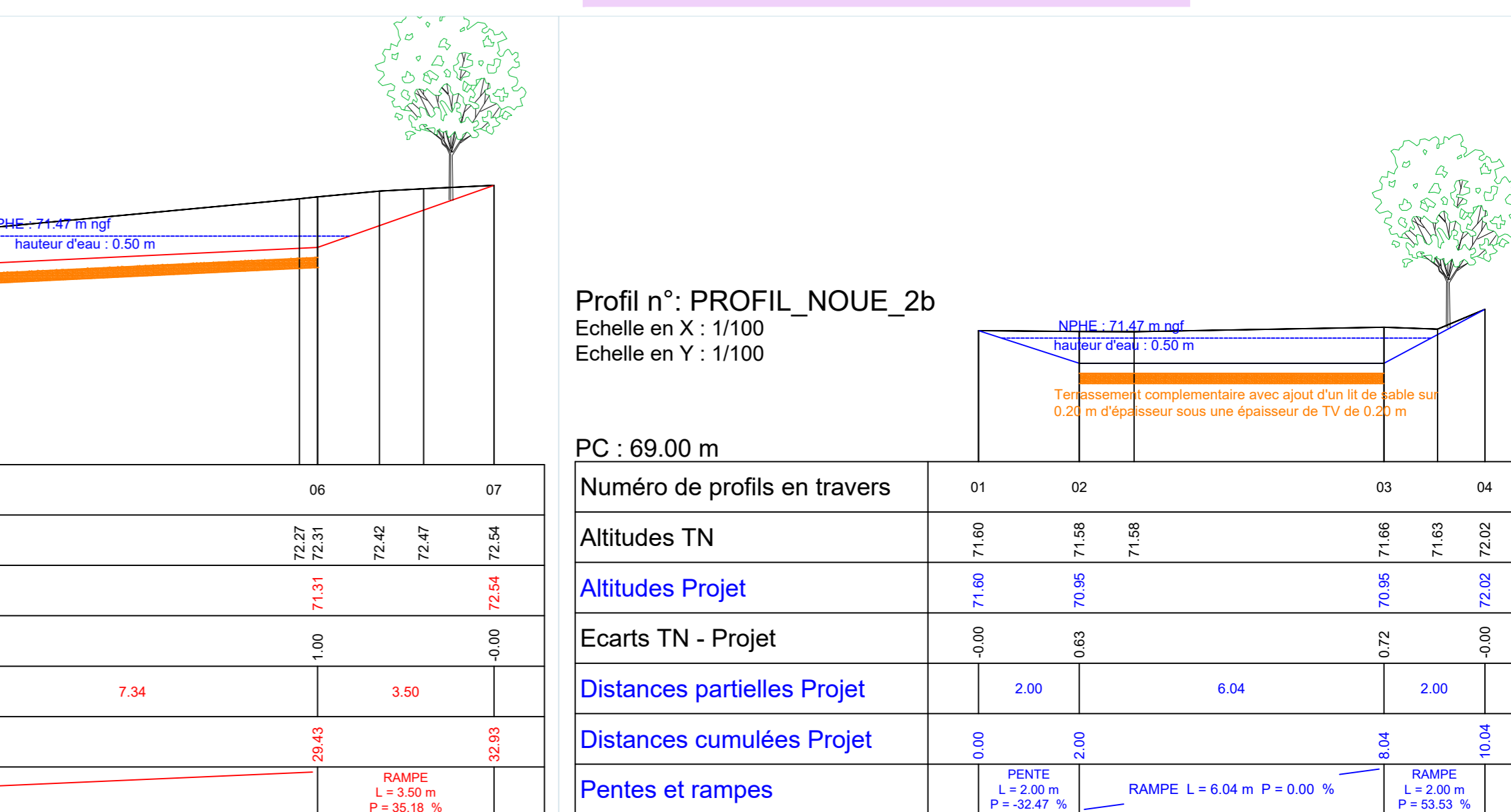

NOUE 3b (privatif pour lots n°8 à 11)

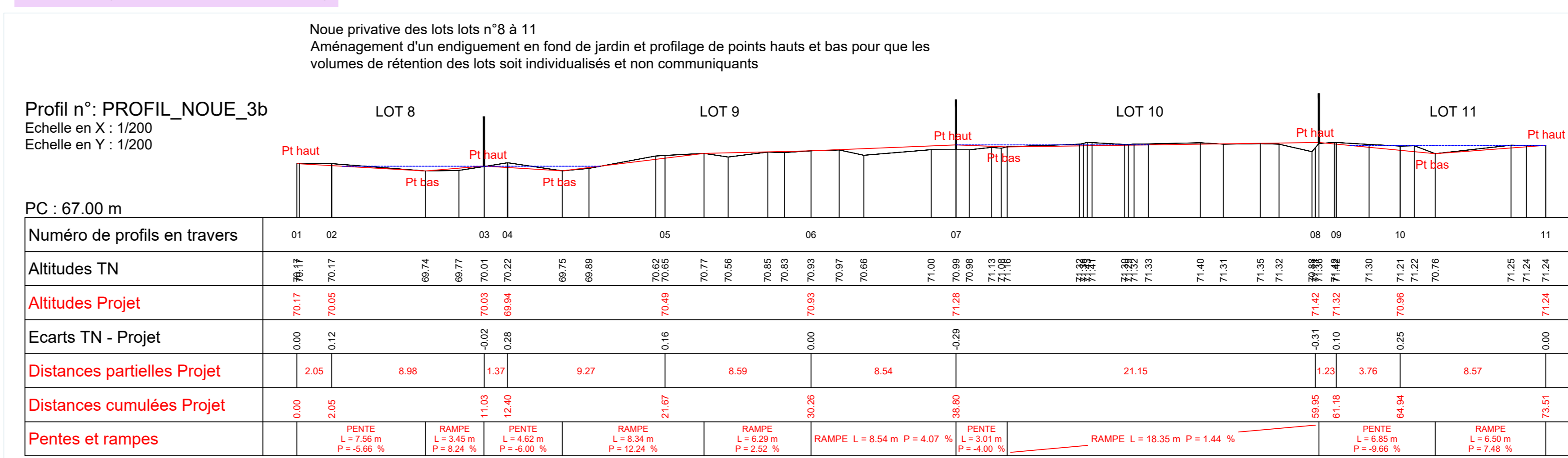

PROFIL AU LOT N°9

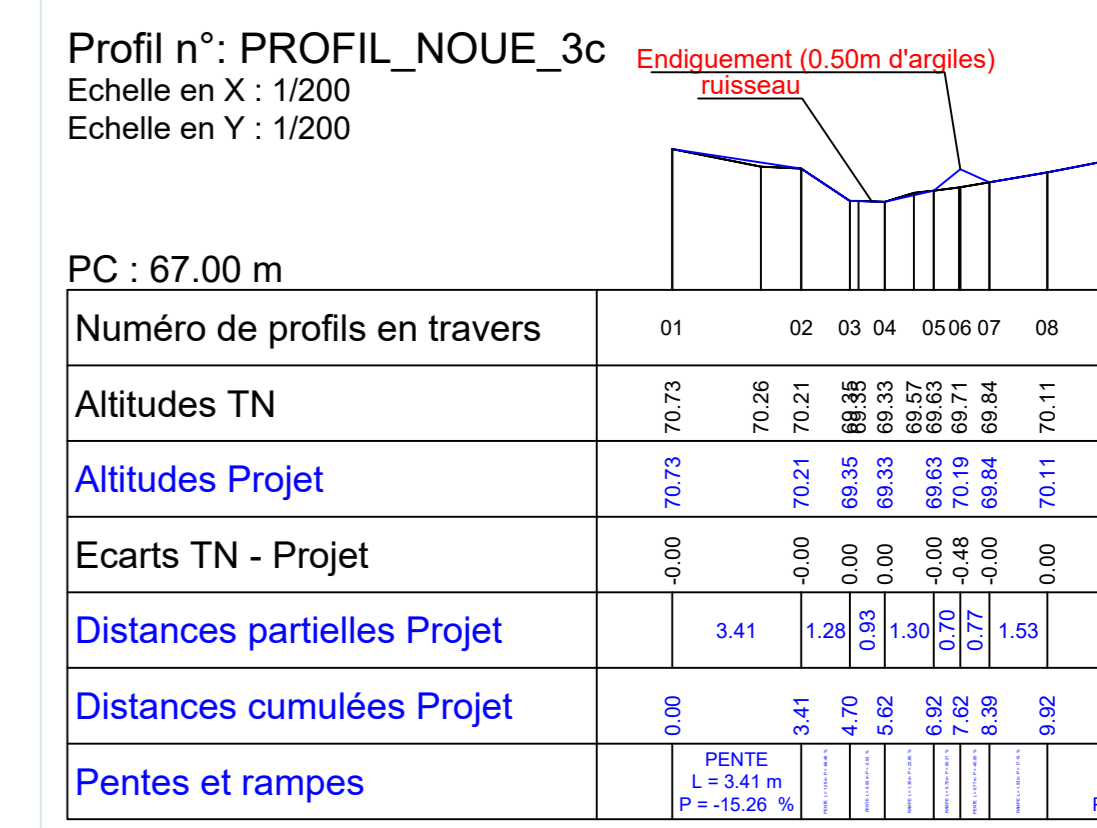

NOUE 3a (privatif pour lots n°1 à 7)

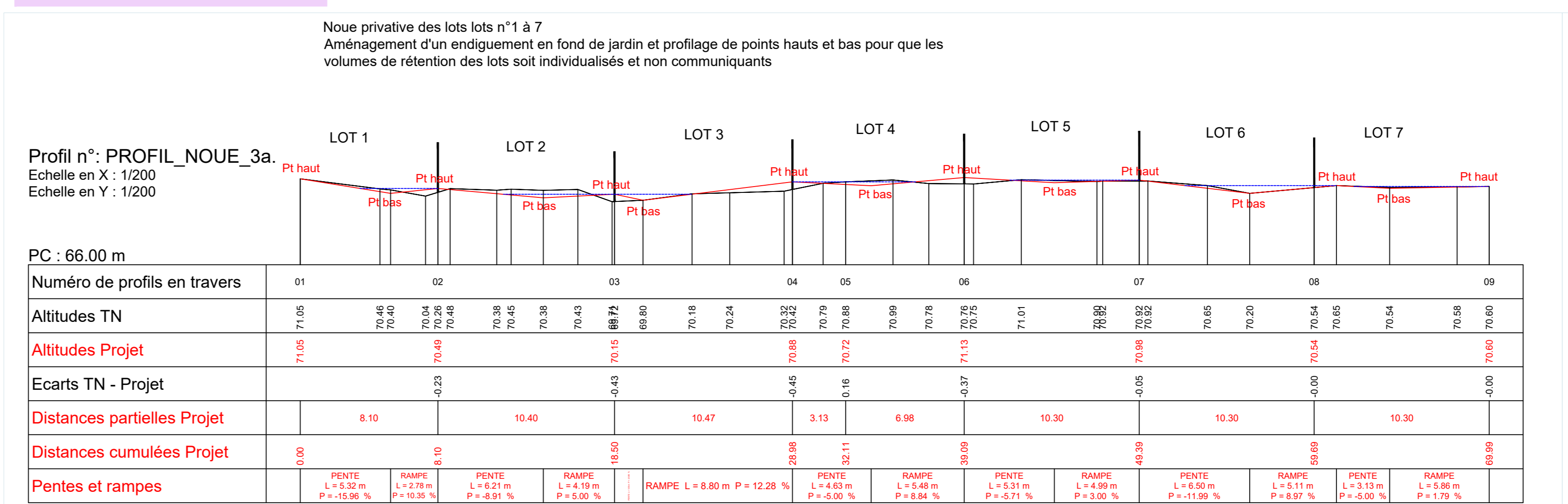

PROFIL AU LOT N°3

